

Cara Install Krishand Withholding Tax 3.0.1

Untuk dapat menjalankan program Krishand Withholding Tax, perlu mendownload installer dan melakukan proses install, ikuti langkah-langkah berikut :

1. Download 11 file installer pada website. (Silahkan hubungi Krishand Software)
2. Jika dengan double klik pada link tidak bisa di download, silahkan **klik kanan pada link** lalu pilih **Save Link As** dan simpan dalam 1 folder. Contoh simpan di : **D:/Installer_wht**

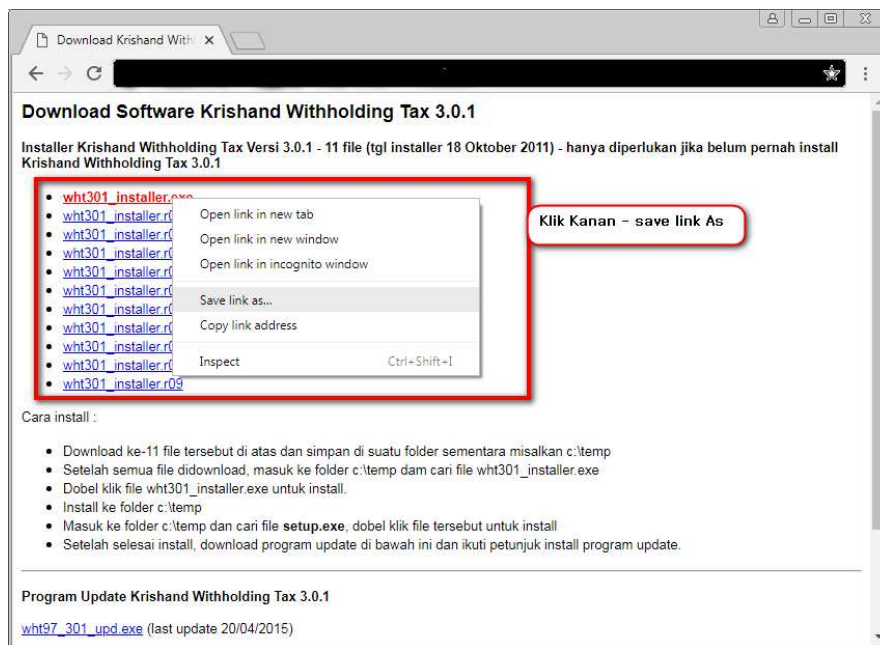

3. Setelah semua file di download, klik file **wht301_installer.exe** lalu pada jendela di klik **Yes**

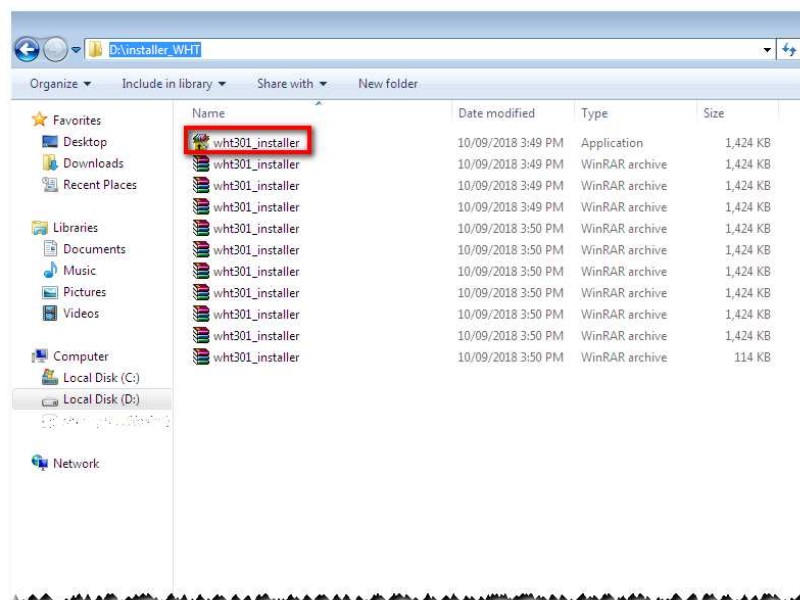

4. Akan muncul window winRAR extracting, arahkan folder **extract to** ke lokasi pengistallan – kemudian klik **install**

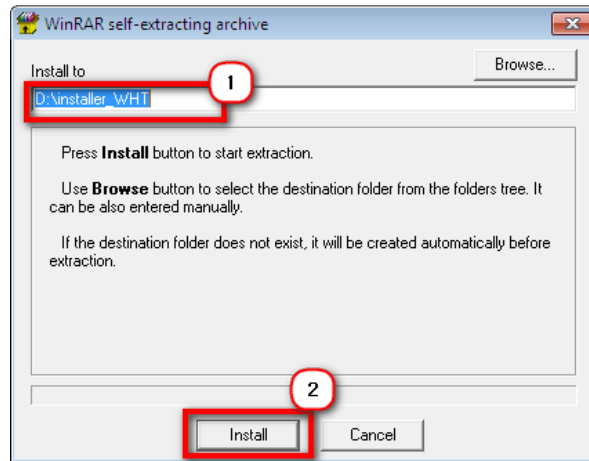

5. Pada window setup, tampil folder penyimpanan program yang akan di install, secara otomatis terisi c:\krishand\wht\301 jika ingin mengubah tekan tombol change folder, jika file sudah ditentukan – klik tombol **ok**

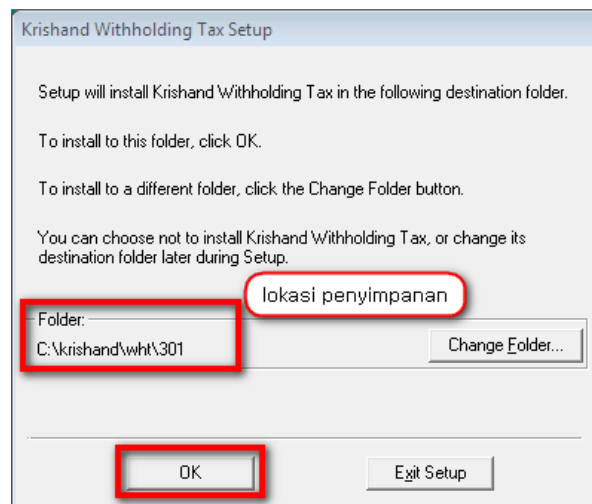

6. tampil window dialog berisi pilihan jenis instalasi. Pilih dan klik **Typical**, system akan melanjutkan proses installasi krishand withholding

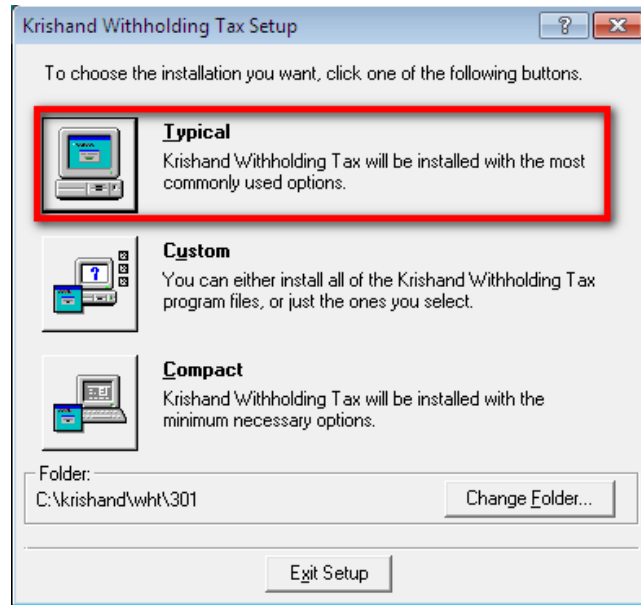

7. Setelah proses instalasi telah selesai, akan tampil messagebox bahwa program krishand withholding telah berhasil/selesai install lalu klik **Ok**

