

Cara Tarik Data Krishand Absensi Ke Krishand Payroll

Program Krishand Absensi dan Krishand Payroll dapat saling terintegrasi, data kehadiran yang ada di Krishand absensi dapat di impor ke dalam Krishand payroll, berikut ini langkah-langkah impor data absensi ke dalam Krishand payroll :

Sebelum tarik data dari krishand absensi ke krishand payroll, pastikan link payroll yang ada di setup pegawai sudah tercekis pada pegawai yang absensinya berkaitan dengan penggajian

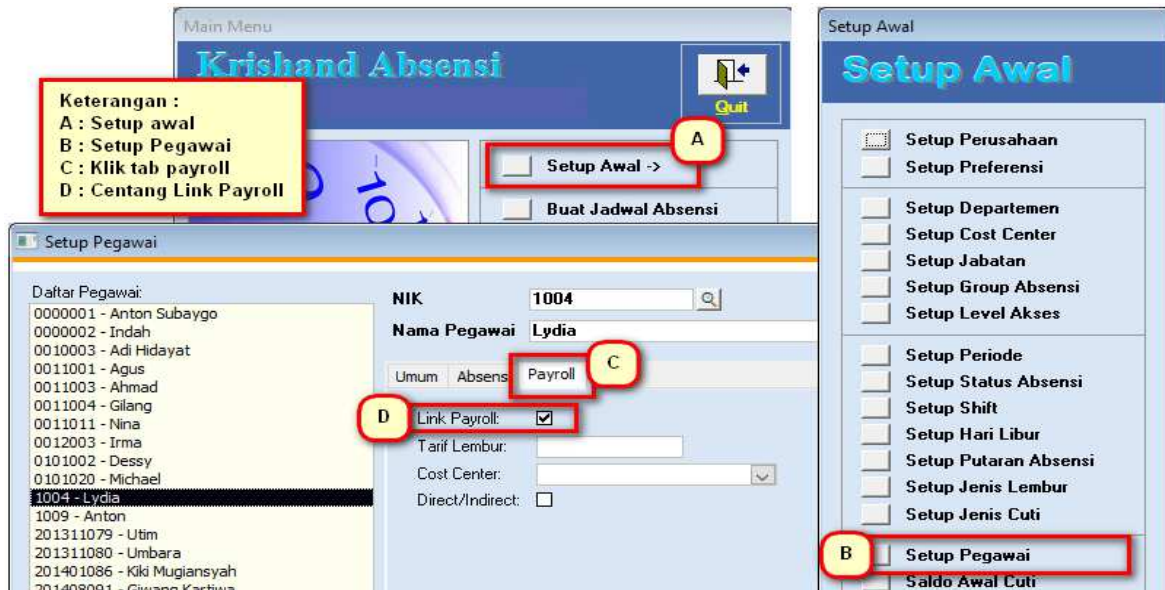

Pada program Krishand payroll :

1. Dari menu utama - rangkuman absensi
 - Klik tombol impor krishand absensi

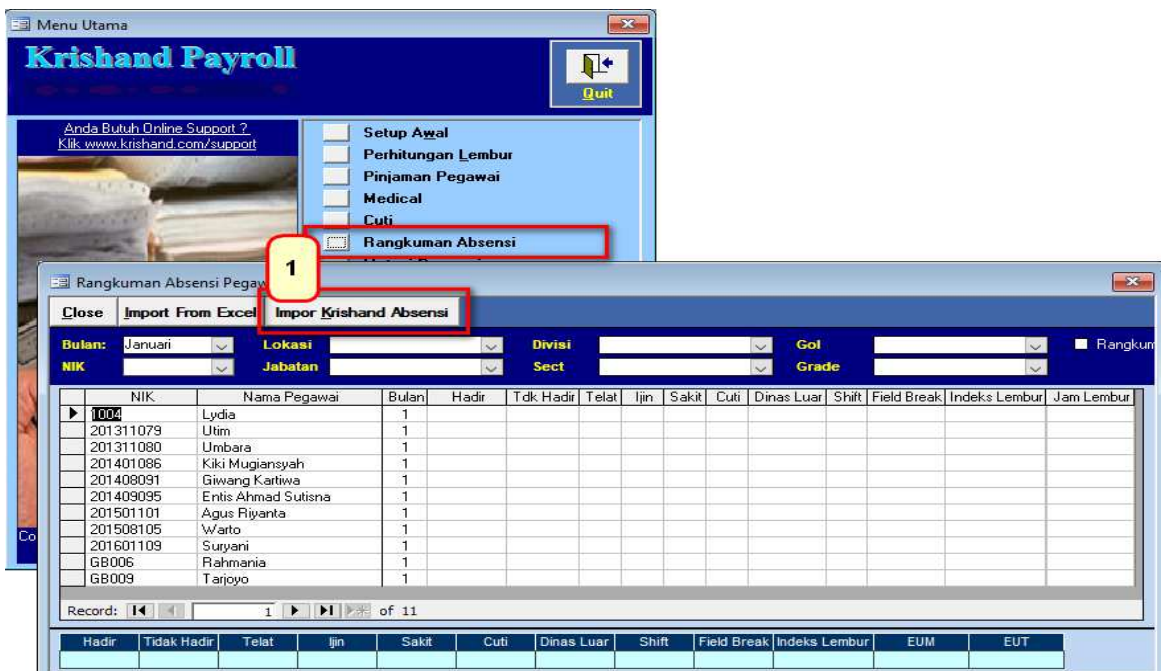

- Jika tombol tidak muncul, jalankan ctrl + shift + c dari menu utama payroll (centang krishand absensi)

2. Cari lokasi file database krishand absensi tersimpan dengan menekan tombol ...
3. Pilih periode penggajian
4. Tampilkan data
5. Klik proses impor jika data yang dimaksud sudah sesuai.

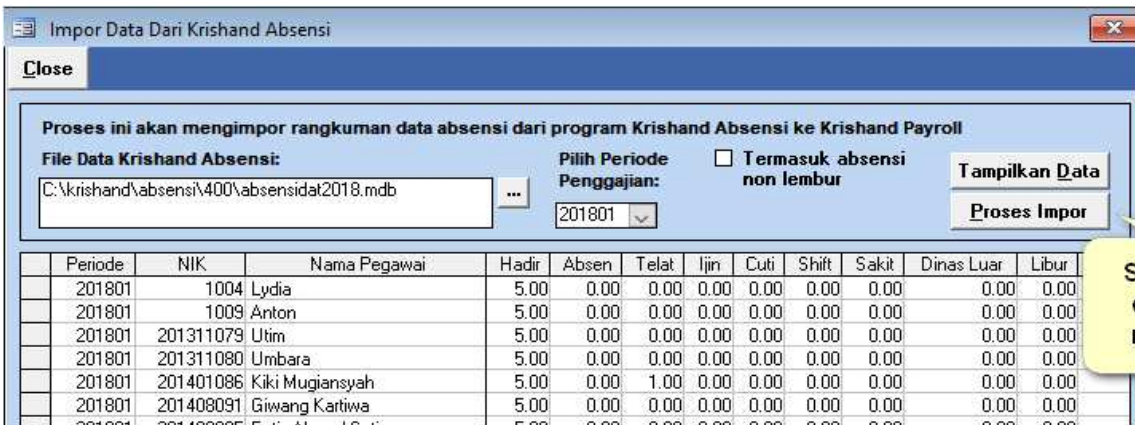
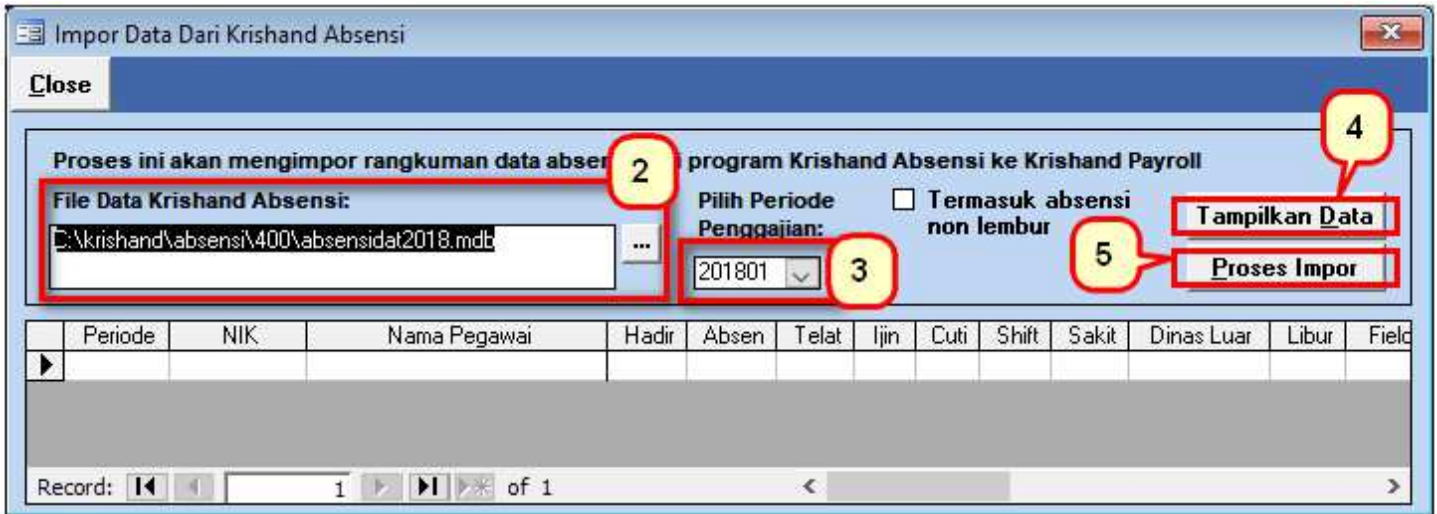

Setelah proses impor data akan masuk ke rangkuman absensi

