

Apa efek pengisian 0/ 100/ 500/ 1000 pada kolom Nilai THP dibulatkan ke Atas pada Menu Utama > Setup Prefe

Article Number: 123 | Rating: Unrated | Last Updated: Fri, Sep 12, 2014 at 12:31 AM

Apa efek pengisian 0/ 100/ 500/ 1000 pada kolom Nilai THP dibulatkan ke Atas pada Menu Utama > Setup Prefe

ke atas akan men-setting sistem untuk memunculkan nilai pembulatan/ tidak pada THP (Take Home Pay) dalam lap
 Jika Anda isi 0 maka nilai THP tidak dibulatkan. Jika Anda isi 100 maka nilai THP akan dibulatkan menjadi ratusa
 akan dibulatkan menjadi ratusan rupiah untuk nilai yang akan dibulatkan di bawah 500 dan menjadi ribuan rupiah un
 Anda isi 1000 maka nilai akhir THP akan dibulatkan ke atas menjadi ribuan rupiah. Contoh kasus : Pegawai be
 dipotong PPh 21 seluruh penghasilan Rp. 41.250. sehingga penerimaan Adi seharusnya Rp. 2.958.750, namun per
 Take Home Pay dengan nominal yang bulat menjadi sebesar Rp. 2.958.800 maka Adi akan mendapat penerimaan t

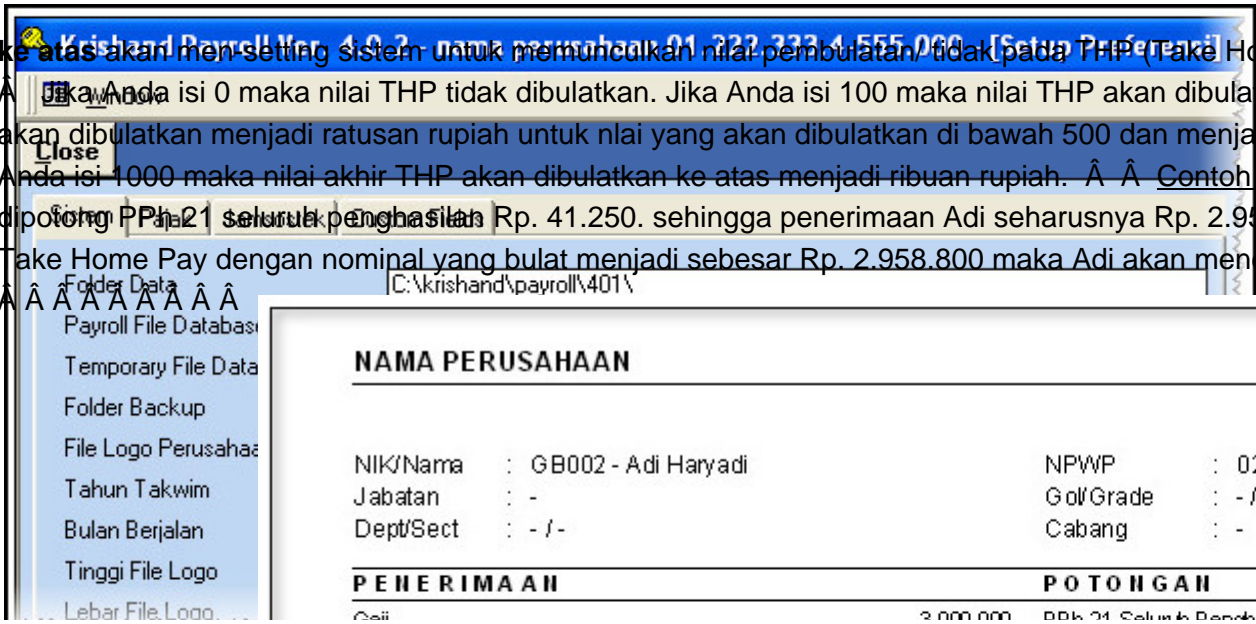

Custom Fields Software: Payrollversi: Pay402; Pay501

Posted by: [tia](#) - Wed, Sep 3, 2014 at 4:02 AM. This article has been viewed 3382 times.

Online URL:

<https://www.krishand.com/support/article/apa-efek-pengisian-0-100-500-1000-pada-kolom-nilai-thp-dibulatkan-ke-ata>

Total Penerimaan	3.000.000	Total Potongan	
Take Home Pay	2,958,800		
Ditransfer Ke:			
CIMB Niaga Cab. Jakarta			Jaka
No. A/C 0202020202020			
a.n. Adi Haryadi			