Bagaimana Cara Install Krishand Invoicing versi 6.0.1 ?

Article Number: 157 | Rating: Unrated | Last Updated: Fri, Jul 20, 2018 at 2:58 AM

Cara Install Krishand Invoicing Versi 6.0.1 Â Untuk menginstall Krishand Invoicing Versi 6.0.1 dapat dilakukan dengan cara sebagai berikut : Download installer terlebih dahulu. (Silahkan hubungi Krishand Software untuk permintaan link download). Ubah folder **Extract to** terlebih dahulu ke lokasi yang diinginkan. Misalnya File Installer akan di extract di **C:\Temp** maka Extract to diisi seperti yang ada padaÂ gambar. (Disarankan pengextractan dimasukkanÂ ke 1 folder baru). Lalu klik tombol **Extract**.

Â Tunggu hingga tampil jendela Krishand Invoicing Setup seperti di bawah. Lalu klik tombol **Continue** untuk melanjutkan penginstallan. Jika jendela Krishand Invoicing Setup tersebut tidak tampil, buka folder C:\Temp (Folder Extract to yang di proses di langkah ke 2). Cari dan double klik **setup.exe**.

Â Tampil jendela dialog berisi tentang folder dimana program akan di install. Secara default, akan tampil C:\Krishand\Invc\601, pilih dan klik tombol **OK**untuk melanjutkan penginstallan.

Â Tampil jendela dialog berisi pilihan jenis instalasi. Pilih dan klik **Typical**, sistem akan melanjutkan proses instalasi Krishand Invoicing 6.0.1.

Â Setelah Proses Instalasi telah selesai, akan tampil messagebox bahwa Program Krishand Invoicing 6.0.1 telah berhasil/selesai di install.

Â Setelah Krishand Invoicing berhasil di install jalankan software Krishand Invoicing tersebut seperti biasa. Â **...Semoga membantu anda... Â**

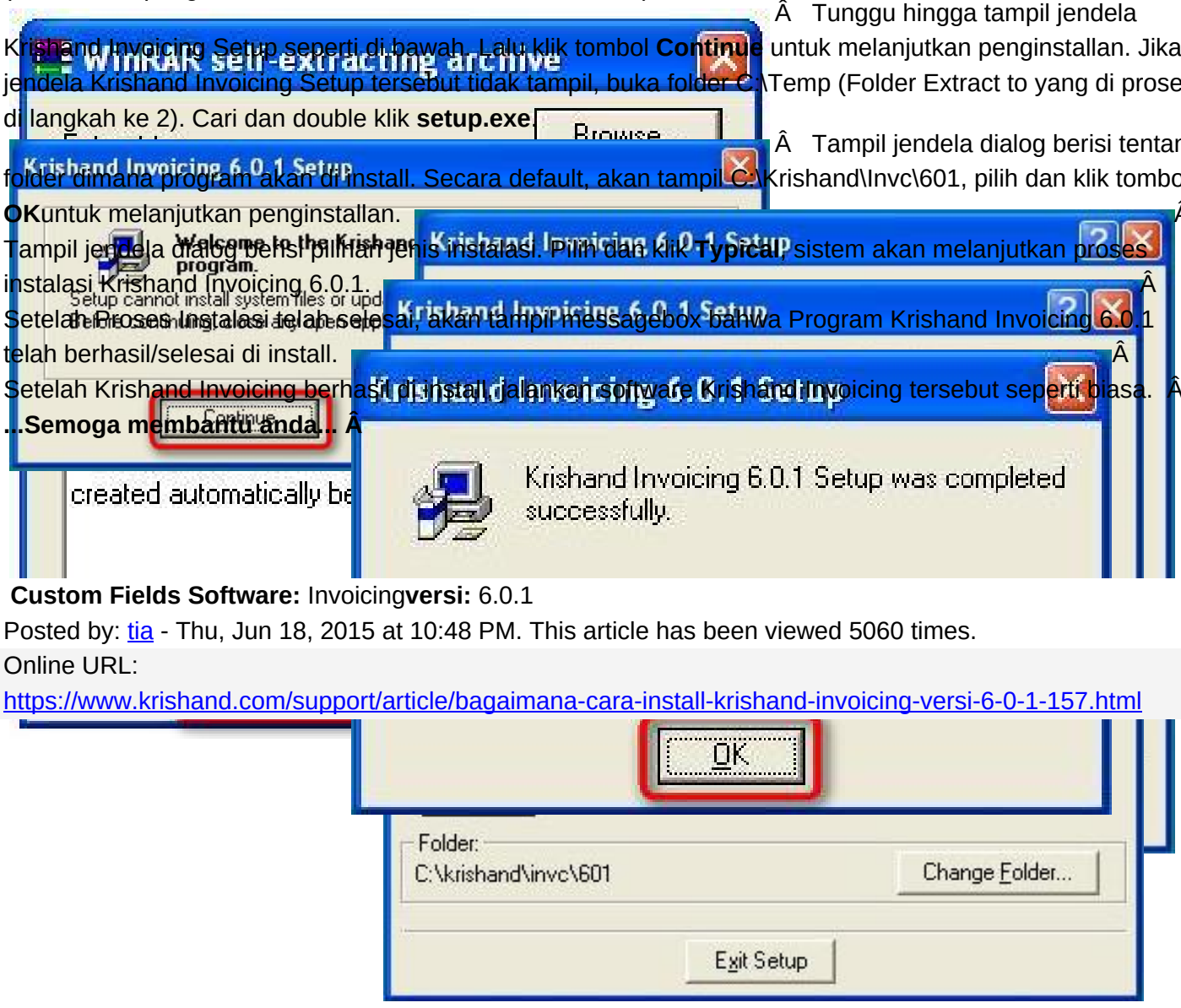

Custom Fields Software: Invoicing**versi:** 6.0.1

Posted by: tia - Thu, Jun 18, 2015 at 10:48 PM. This article has been viewed 5060 times.

Online URL:
https://www.krishand.com/support/article/bagaimana-cara-install-krishand-invoicing-versi-6-0-1-157.html

PDF Generated by PHPKB Knowledge Base Script