**Bagaimana cara mengambil database dari hasil backup tanpa melakukan restore data ?**

Article Number: 29 | Rating: Unrated | Last Updated: Fri, Jun 6, 2014 at 5:51 AM

**"Cara Mengambil Database dari Hasil Backup Tanpa Melakukan  Restore Data"** Cara mengambil database dari melakukan proses restore data dapat dilakukan dengan cara :  Cek terlebih dahulu dimanaÂ lokasi backup data Kris folder data, pada menu **Setup Awal** - **Setup Preferensi** . Setelah mengetahui lokasi dari backup data,Â buka folder data backup yang ada digunakan. Misalnya seperti pada gambar berikut, danÂ File backup data yang akan digunaka Paydat2013_20130530.rar.  Â

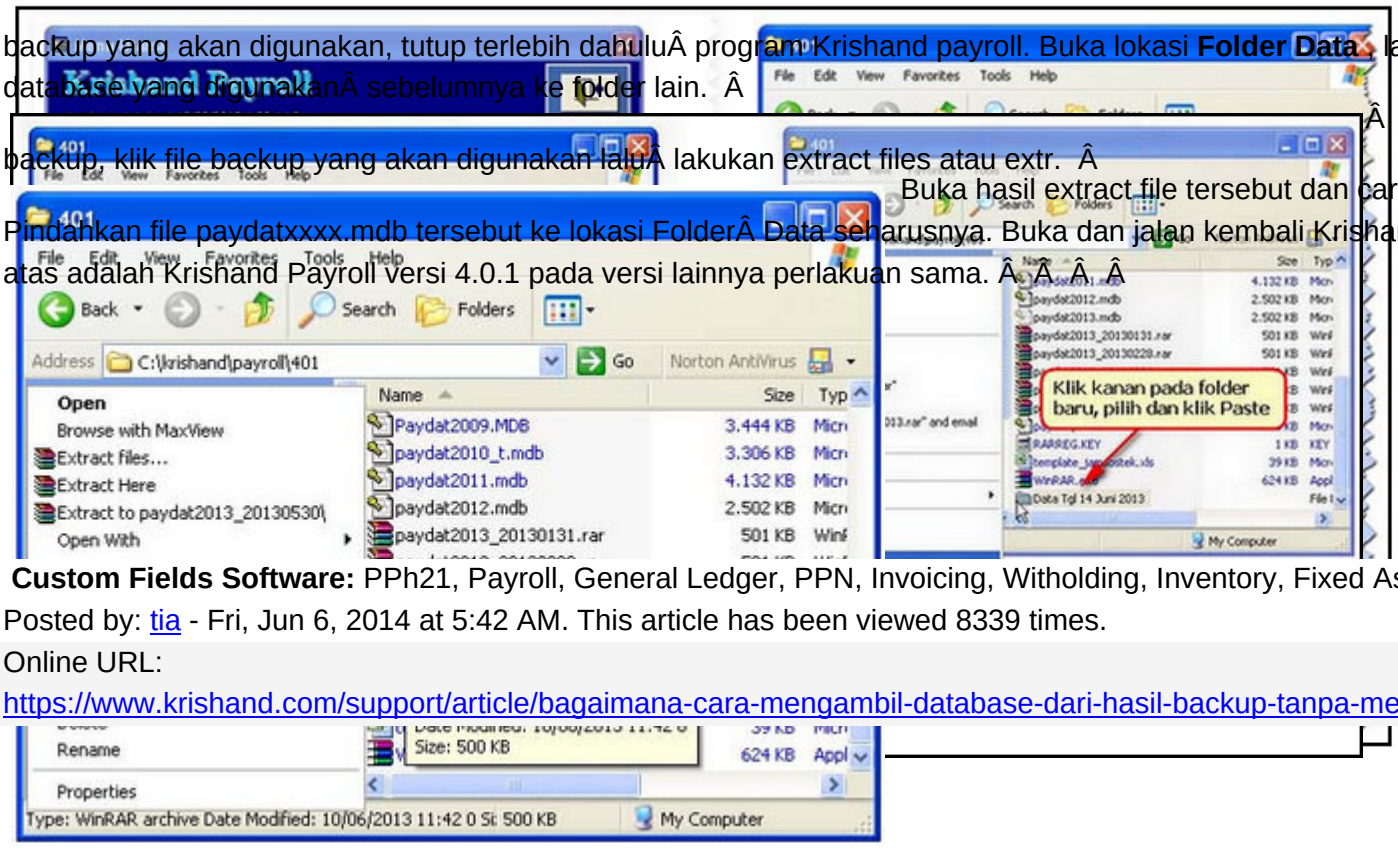


Setelah backup yang akan digunakan, tutup terlebih dahuluÂ program Krishand payroll. Buka lokasi **Folder Data** , lalu pinda database yang digunakanÂ sebelumnya ke folder lain.  Â  Â  Buka ke backup, klik file backup yang akan digunakan laluÂ lakukan extract files atau extr.  Â

Buka hasil extract file tersebut dan cari file pay Pindahkan file paydatxxxx.mdb tersebut ke lokasi FolderÂ Data seharusnya. Buka dan jalan kembali Krishand Payro atas adalah Krishand Payroll versi 4.0.1 pada versi lainnya perlakuan sama. Â Â Â Â

**Custom Fields Software:** PPh21, Payroll, General Ledger, PPN, Invoicing, Witholding, Inventory, Fixed Asset, Lai

Posted by: tia - Fri, Jun 6, 2014 at 5:42 AM. This article has been viewed 8339 times.

Online URL:
https://www.krishand.com/support/article/bagaimana-cara-mengambil-database-dari-hasil-backup-tanpa-melakukan-



PDF Generated by PHPKB Knowledge Base Script