Cara Membuat Nota Retur Penjualan Pada Krishand Invoicing

Article Number: 330 | Rating: Unrated | Last Updated: Wed, Jan 23, 2019 at 10:12 PM

Cara Membuat Nota Retur Penjualan Pada Krishand Invoicing Ketika terjadi pengembalian barang dari pembeli, maka pada program krihand invoicing harus dibuatkan nota kredit untuk mengurangi nilai piutangnya dan nota retur penjualan untuk menambah kembali stok barang. Berikut ini langkahnya Â : 1. Dari menu utama krishand pilih menu inventory â€“ pilih nota retur penjualan 2. Pilih periode, isi no nota retur, tanggal, nama pembeli, jenis transaksi, gudang, jenis retur, pilih no Â Â faktur danÂ isi no invoice yang di retur 3. Pilih kode barang yang di retur, isi kuantum, harga satuan, HP

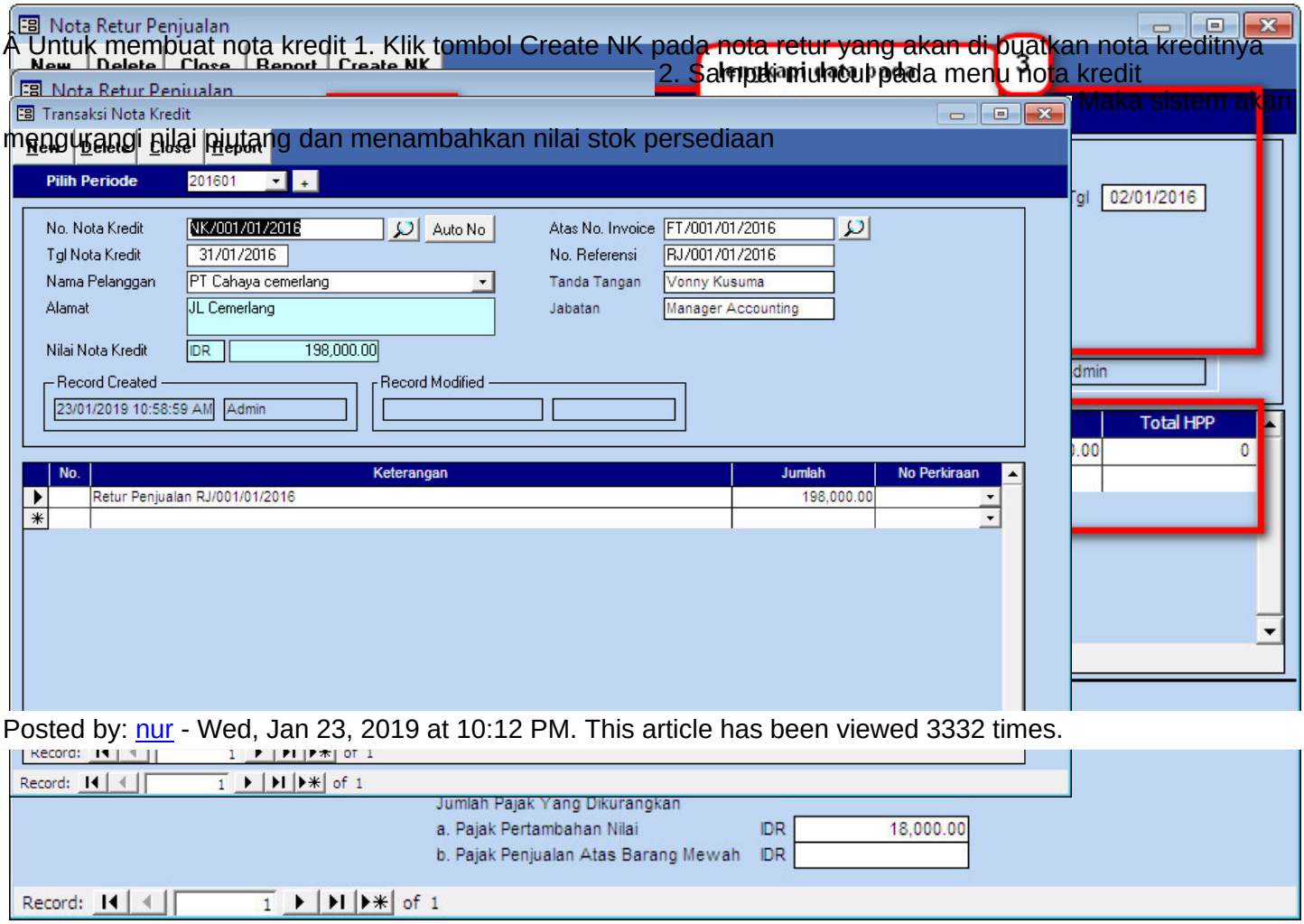

Â Untuk membuat nota kredit 1. Klik tombol Create NK pada nota retur yang akan di buatkan nota kreditnya 2. Sampai muncul pada menu nota kredit 3. Maka sistem akan mengurangi nilai piutang dan menambahkan nilai stok persediaan

Posted by: nur - Wed, Jan 23, 2019 at 10:12 PM. This article has been viewed 3332 times.

Online URL:

https://www.krishand.com/support/article/cara-membuat-nota-retur-penjualan-pada-krishand-invoicing-330.html

PDF Generated by PHPKB Knowledge Base Script