Penomoran Dokumen Pada krishand PPN

Article Number: 408 | Rating: Unrated | Last Updated: Tue, Sep 8, 2020 at 11:40 AM

Penomoran Dokumen Pada krishand PPN Dokumen yang dapat di buat dalam program krishand PPN tidak hanya Faktur Pajak Keluaran, nota retur penjualan dan nota retur pembelian juga dapat di catat dalam krishand PPN. Pada dokumen tersebut di perlukan kode dan penomoran, berikut cara setting No dokumen di krishand PPN Dari menu utama krishand pilih menu setup awal > setup format no dokumen

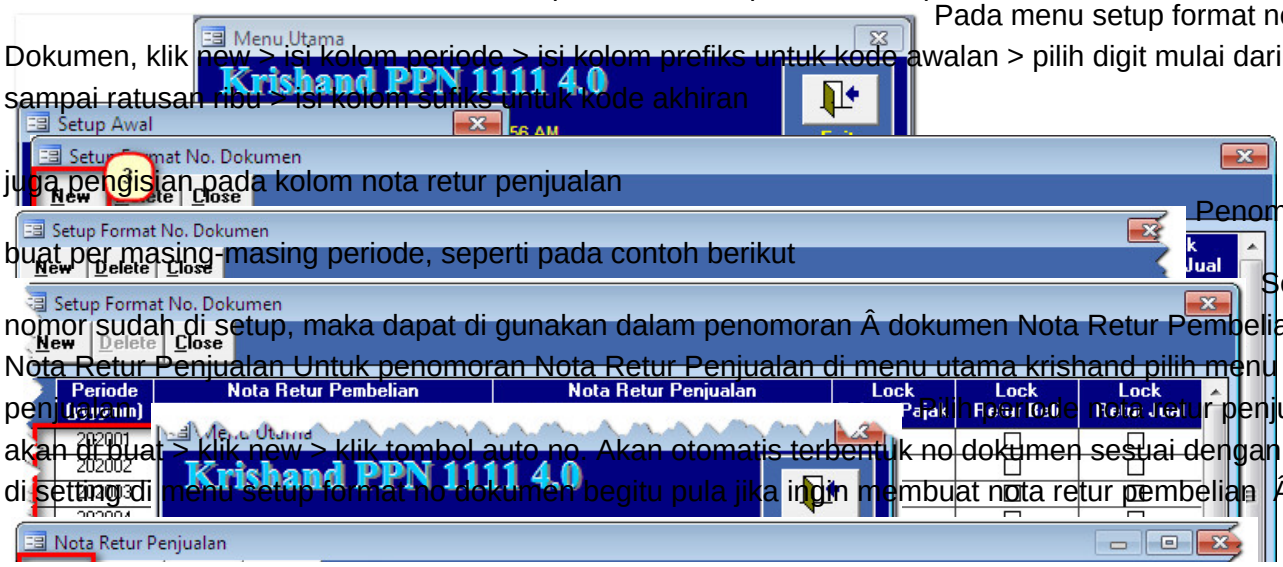

Pada menu setup format no. Dokumen, klik new > isi kolom periode > isi kolom profiks untuk kode awalan > pilih digit mulai dari puluhan, sampai ratusan ribu > isi kolom suliks untuk kode akhiran

Lakukan juga pengisian pada kolom nota retur penjualan

Penomoran di buat per masing-masing periode, seperti pada contoh berikut

Setelah nomor sudah di setup, maka dapat di gunakan dalam penomoran Â dokumen Nota Retur Pembelian dan Nota Retur Penjualan Untuk penomoran Nota Retur Penjualan di menu utama krishand pilih menu retur penjualan klik new untuk nota retur penjualan yang akan di buat > klik new > klik tombol auto no. Akan otomatis terbentuk no dokumen sesuai dengan yang telah di setting di menu setup format no dokumen begitu pula jika ingin membuat nota retur pembelian Â

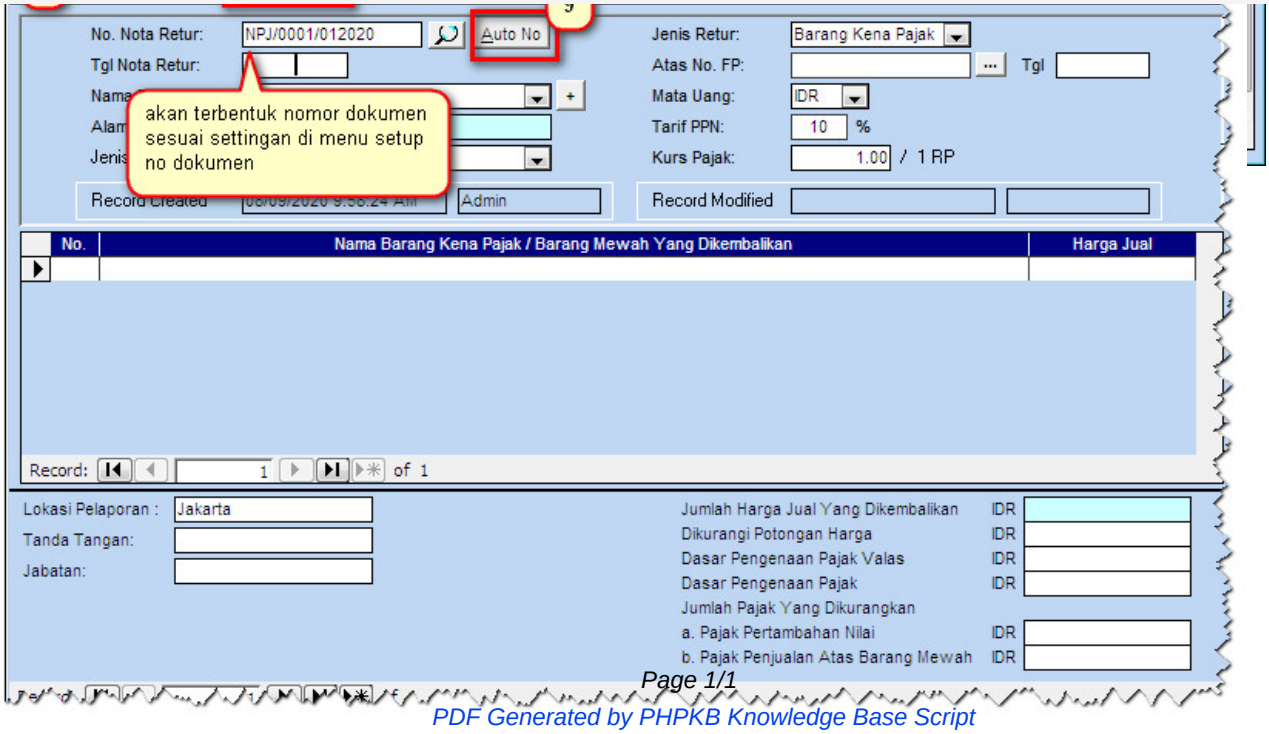

Posted by: nur - Tue, Sep 8, 2020 at 11:32 AM. This article has been viewed 1867 times.

Online URL: https://www.krishand.com/support/article/penomoran-dokumen-pada-krishand-ppn-408.html

PDF Generated by PHPKB Knowledge Base Script