Cara Pindah Saldo Awal Persediaan DiKrishand Inventory

Article Number: 440 | Rating: Unrated | Last Updated: Fri, Apr 9, 2021 at 12:02 PM

PDF Generated by PHPKB Knowledge Base Script

Â **Cara Pindah Saldo Awal Persediaan Di Krishand Inventory** Proses memindahan saldo persediaan akhir perlu transaksi yang harus dilakukan di database inventory tahun sebelumnya, baik transaksi adjustmen barang ataupun t Beberapa hal yang harus di perhatikan sebelum melakukan proses pindah saldo : Daftar barang yang ada dimenu s database tahun lalu dengan data tahun berjalan harus sama Satuan barang yang ada di menu setup barang antara sama dengan database tahun berjalan Jika ada satuan barang yang berbeda antara data tahun lalu dengan data ta akan tetap memindahkan besarnya quantity dan HPP berdasarkan satuan barang yang ada didatabase tahun sebel membuat Saldo Awal Persediaan pada database tahun berjalan tidak sesuai dengan yang seharusnya berdasarkan digunakan di tahun tersebut. User harus menghitung ulang kembali saldo barang tersebut kedalam sistem krishand data tahun 2018 untuk item celana anak, satuannya adalah Pcs pada tahun 2019 item tersebut berubah satuan men dari 3 pcs celana). setelah berhasil melakukan proses pindah saldo, maka quantity yang ada pada menu saldo awal 2019 harusÂ di sesuaikan secara manual sesuai dengan satuan yang digunakan di tahun 2019 Â

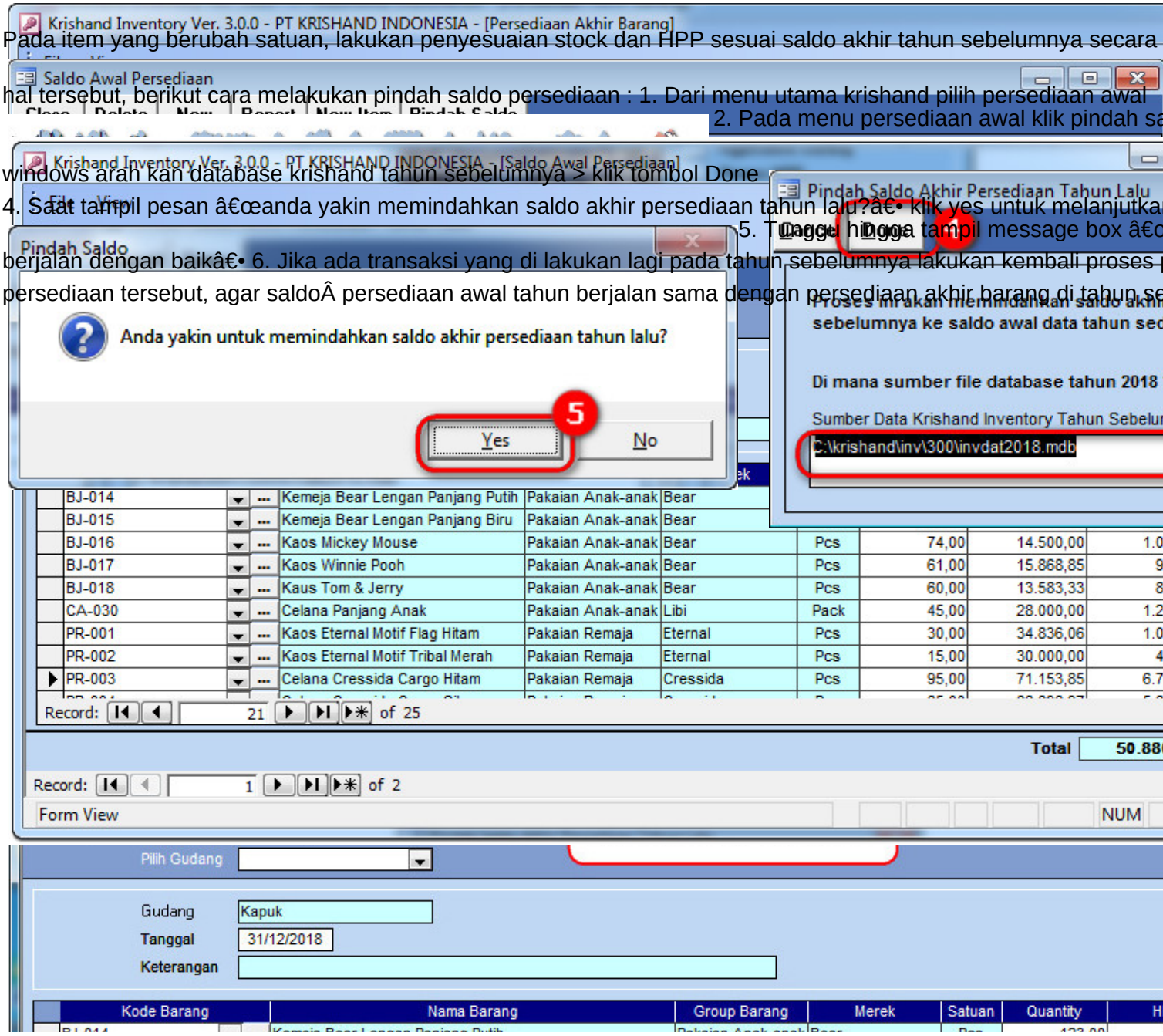

Pada item yang berubah satuan, lakukan penyesuaian stock dan HPP sesuai saldo akhir tahun sebelumnya secara hal tersebut, berikut cara melakukan pindah saldo persediaan : 1. Dari menu utama krishand pilih persediaan awal 2. Pada menu persediaan awal klik pindah sa windows arah kan database krishand tahun sebelumnya > klik tombol Done 4. Saat tampil pesan â€œanda yakin memindahkan saldo akhir persediaan tahun lalu?â€• klik yes untuk melanjutka 5. Tunggu hingga tampil message box â€œ berjalan dengan baikâ€• 6. Jika ada transaksi yang di lakukan lagi pada tahun sebelumnya lakukan kembali proses persediaan tersebut, agar saldoÂ persediaan awal tahun berjalan sama dengan persediaan akhir barang di tahun se

Posted by: nur - Tue, Mar 9, 2021 at 12:36 PM. This article has been viewed 2229 times.
Online URL: https://www.krishand.com/support/article/cara-pindah-saldo-awal-persediaan-dikrishand-inventory-440.