Penarikan File Transfer Danamon Di Krishand Payroll

Article Number: 556 | Rating: Unrated | Last Updated: Thu, May 11, 2023 at 11:46 AM

Penarikan File TransferÂ Danamon Di Krishand PayrollÂ Krishand Payroll dengan Tgl Update minimal tanggal 08/03/2023Â telah menyediakan fitur penarikan data transfer untuk pengguna Transfer PayrollÂ BankÂ Danamon. File output yang dihasilkan oleh Krishand berupa file dengan extensionsÂ CSV yang dapat langsung di upload pada website Danamon Cash Connect. Berikut langkah - langkah penarikan data transfer BankÂ Danamon : Pada Menu Utama Krishand Payroll, pilih dan klik Create File Transfer Bank. Pada menu Create File Transfer pilih Bank Danamon.Â

Pada menu CreateÂ FileÂ CSV BankÂ DanamonÂ lengkapi bagian berikutÂ : Bulan : pilih bulan sesuai bulan penggajian. Tgl TransferÂ : isi dengan tanggal efektif transfer. No. Rek. Perusahaan : isi dengan nomor rekening BankÂ Danamon perusahaan. Nama Format : pilih format laporan transfer yang akan digunakan. Nama Bank : pilih bank pegawai. Input Nama Folder dan Nama File : tentukan lokasi penyimpanan dan nama fileÂ CSV dengan klik tombol ...Â Setelah data dilengkapi, klik tombol Done.Â

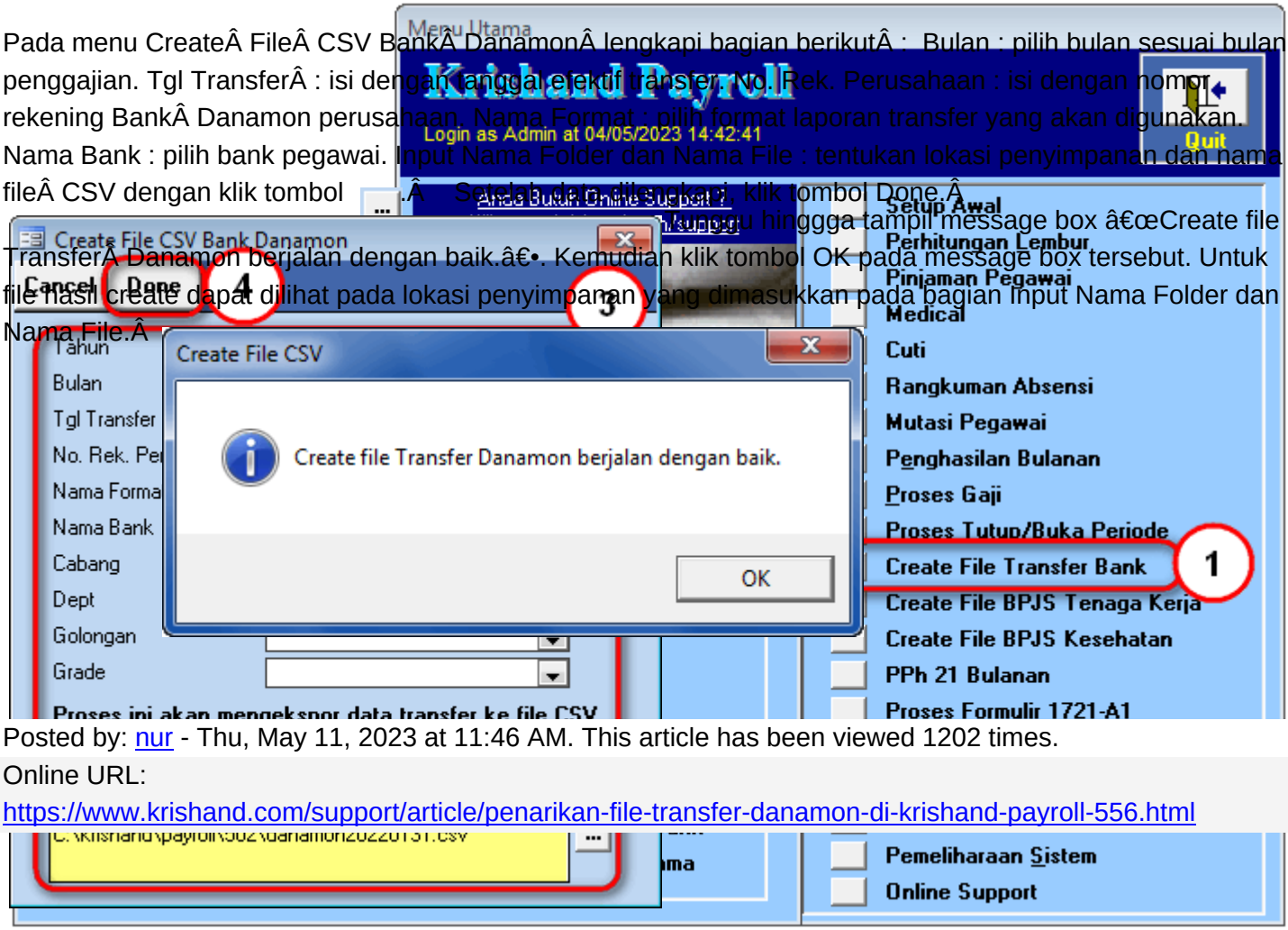

Setelah proses selesai hinggga tampil message box â€œCreate file TransferÂ Danamon berjalan dengan baik.â€•. Kemudian klik tombol OK pada message box tersebut. Untuk file hasil create dapat dilihat pada lokasi penyimpanan yang dimasukkan pada bagian Input Nama Folder dan Nama File.Â

Posted by: nur - Thu, May 11, 2023 at 11:46 AM. This article has been viewed 1202 times.

Online URL:
https://www.krishand.com/support/article/penarikan-file-transfer-danamon-di-krishand-payroll-556.html

PDF Generated by PHPKB Knowledge Base Script