Error: " Check Attached Table : ActiveX component can’t create object "

Article Number: 62 | Rating: Unrated | Last Updated: Thu, Jul 17, 2014 at 12:24 AM

Error: "Check Attached Table : ActiveX component can't create object" Â Ketika saya ingin Logon program Krishand muncul messagebox seperti di bawah ini : Â Â

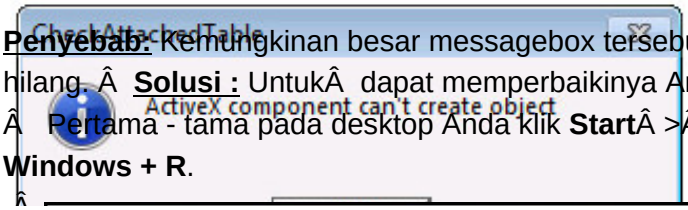

Â **Apa penyebab dan bagaimana solusinya ?** Â Â Â

Penyebab: Kemungkinan besar messagebox tersebut muncul karena registrasi install-an program Krishand Anda hilang. Â **Solusi :** UntukÂ dapat memperbaikinya Anda dapat melakukan langkah - langkah seperti di bawah ini : Â Pertama - tama pada desktop Anda klik **Start**Â >Â **Run** atau pada keyboard Anda dapat tekan tombol **Windows + R**.

Â Â Â Kemudian Anda isi kolom **Open** dengan alamat **"Â**

Custom Fields Software: PPh21, Payroll, General Ledger, PPN, Invoicing, Witholding, Inventory, Fixed Asset, Lainnya**versi:** Semua versi

Posted by: tia - Tue, Jul 1, 2014 at 4:27 AM. This article has been viewed 5688 times.

Online URL:
https://www.krishand.com/support/article/error-check-attached-table-activex-component-can-t-create-object-62.html

Â Kemudian Anda dapat klik GR pada besar kumunasi registrasi bernasil. Â

Â Â Â

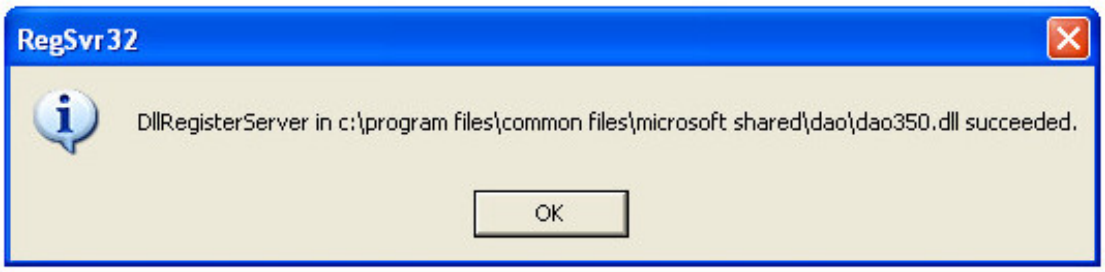

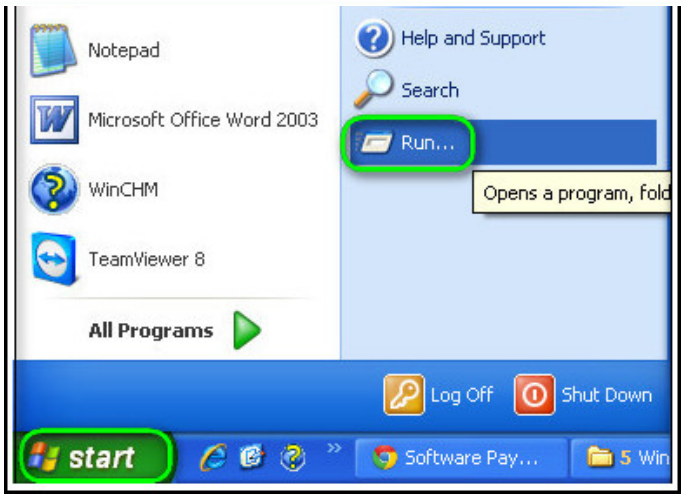

PDF Generated by PHPKB Knowledge Base Script